SVG KMaster CONNECTED

*Das neue **Connected-Angebot**:*
*Unser neues Connected-Angebot umfasst alle Dienste des Business-Angebots und bietet Ihnen sinnvolle, **zusätzliche Funktionen**, dank direkter Verbindung mit dem **Tachographen** und der **Bordelektronik**.*

VIELE ZUSÄTZLICHE INFORMATIONEN:

- **KRAFTSTOFF-MANAGEMENT**
- **DOWNLOAD UND ANALYSE DER TACHOGRAPHEN-DATEN**
- **VERSTOß-ANALYSE**

KRAFTSTOFF-MANAGEMENT

Überwachen Sie Tankverhalten und Kraftstoffverbrauch.

*Die Fahrzeugdaten werden dank der Verbindung zur Bordelektronik in **Echtzeit** mit dem prognostizierten Verbrauch abgeglichen.*

*Dies lässt Sie den **Verbrauch optimieren** und **möglichen Betrug frühzeitig erkennen und vermeiden**.*

DOWNLOAD UND ANALYSE DER TACHOGRAPHEN-DATEN

*Das **Herunterladen der Tachographen-Daten erledigen Sie bequem und automatisch aus der Ferne**: So **vermeiden Sie hohe Strafen** im Zusammenhang mit dem Unterlassen des Herunterladens und können **Fahreraktivitäten analysieren** und **mögliche Verstöße rechtzeitig erkennen**.*

VERSTOß-ANALYSE

***Erhalten Sie jederzeit Benachrichtigungen** über Verstöße, die Ihre Fahrer begangen haben.*

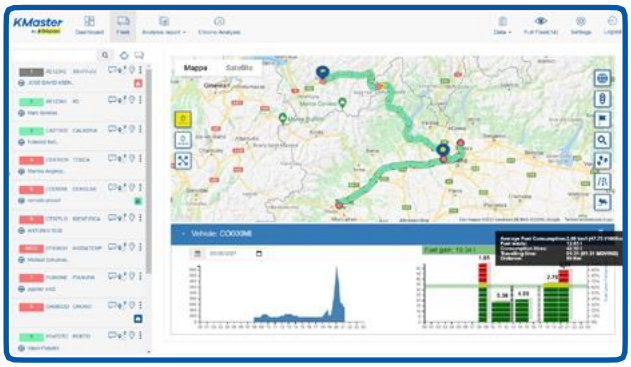

MEHRSPRACHIGE HOTLINE 24/7

Heben Sie Ihr Flottenmanagment auf's nächste Level:

SVG KMaster Connected,
die Komplettlösung für eine vernetzte Flotte.

KMaster by Telepass